РЕКОМЕНДУЕМ ПРОЧИТАТЬ:

Книги об авторе.

Э.Герштейн «Судьба Лермонтова»

С.Чекалин «Лермонтов. Знакомясь с биографией поэта...»

В Бондаренко «Лермонтов»

Произведения

М.Ю.Лермонтова

«Герой нашего времени»

«Бородино»

«Мцыри»

«Смерть поэта»

«Парус»

«Демон»

«Маскарад»

«Песня про купца Калашникова»

«Родина»

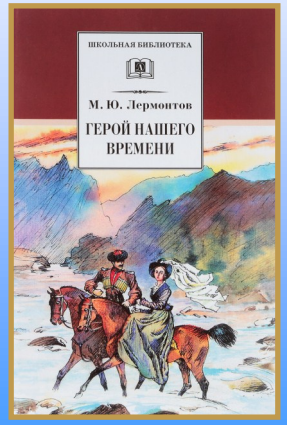

***

Нет, я не Байрон, я другой,
Еще неведомый избранник,
Как он, гонимый миром странник,
Но только с русскою душой.
А раньше начал, кончу ранее,
Мой ум немного совершит;
В душе моей, как в океане,
Надежд разбитых груз лежит.
Кто может, океан угрюмый,
Твои изведать тайны? Кто
Толпе мои расскажет думы?
А-или бог-или никто!

Мы ждем Вас по адресу:

633456, Новосибирская область, г. Тогучин, ул. Театральная, 7
Телефон: 22-069, 22-574
Электронная почта: Toguchin_MSB@mail.ru
Web сайт: http://tmcb.ru/
Соц. сети: https://vk.com/id207310359

Составитель и компьютерный набор
Е.С.Павлова

МБУК Тогучинского района

«Тогучинская ЦБС»

методический отдел

«Поэзии чудесный гений»

к 205- летию со дня рождения
Михаила Юрьевича

Информационный буклет

г.Тогучин

2019 г.

Михаил Юрьевич Лермонтов

(1814-1841гг.) - великий русский поэт, прозаик, драматург. Родился в Москве, в дворянской семье.

Основные даты жизни и творчества

1814, **15 октября** – родился в Москве, в семье Юрия Петровича и Марии Михайловны Лермонтовых.

1817, 24 февраля – умерла Мария Михайловна Лермонтова, мать поэта. "Житие ей было 21 год, 11 месяцев и 7 дней" (Надпись на мраморном памятнике в Тарханах). Михаил передан отцом на воспитание бабушке Е.А.Арсеньевой.

1825 – первая поездка с Е.А.Арсеньевой на Кавказ.

1827–1829 – обучение в Благородном пансионе при Московском университете; начало поэтической деятельности.

1828 – написана в Тарханах первая поэма М.Ю.Лермонтова "Черкесы".

1829 – первая редакция поэмы "Демон".

1830–1832 – учеба в Московском университете.

1832—переезд в Петербург, обучение в школе гвардейских подпрапорщиков и кавалерийских юнкеров.

С 1830 –1832 создано более 300 стихотворений и 13 поэм.

1835— окончание Школы в звании корнета лейб-гвардии гусарского полка; завершение работы над пьесой "Маскарад".

1837 – гибель поэта А.С.Пушкина, создание стихотворения «Смерть поэта». Ссылка на Кавказ.

1840—дуэль с сыном французского посланника Эрнестом де Барантом, вторая ссылка на Кавказ; продолжение работы над романом «Герой нашего времени».

1840, 9 мая – на именинном обеде у Н.В.Гоголя в Москве (в саду у Погодина) Лермонтов читает поэму «Мцыри».

1841—публикация романа «Герой нашего времени».

24 мая – рапорт пятигорского коменданта о болезни Лермонтова и ходатайство о разрешении ему пользоваться минеральными водами в Пятигорске. Последние числа мая – вышли "Отечественные записки", т. XVI, No 6, в котором напечатано стихотворение "Кинжал", подписанное: "М. Лермонтов".

1841, 15(27) июля – дуэль и смерть. См. на сайте "Литература для школьников" В апреле 1842 года прах Лермонтова погребен в фамильном склепе Арсеньевых (Тарханы Пензенской губернии Чембарского уезда).

ЛЕРМОНТОВ - ХУДОЖНИК

Лермонтов был не только поэтом и прозаиком, но и талантливым художником. Он рисовал всю свою недолгую жизнь, и его художественное наследие содержит произведения различных жанров: пейзажи и путевые зарисовки, батальные сцены, портретные миниатюры, иллюстрации к произведениям.

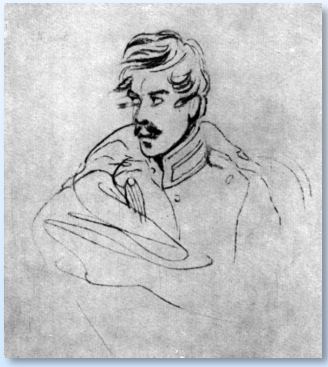

ПОРТРЕТ ОФИЦЕРА В ШИНЕЛИ

КАРАНДАШ 1882—1884

ТАМАНЬ. ДОМИК НАД ОБРЫВОМ 1837

ВИД КРЕСТОВОЙ ГОРЫ ИЗ УЩЕЛЬЯ БЛИЗ КОБИ 1837-38